

FICHA EBI
SISTEMA UNIFICADO DE INVERSIONES Y FINANZAS PUBLICAS - SUIFP



El futuro es de todos

DNP
Departamento
Nacional de Planeación

Código Bpin: 2019011000156

Nombre del Proyecto: FORTALECIMIENTO FORTALECIMIENTO DE LA GESTIÓN INSTITUCIONAL DEL IPSE BOGOTÁ

INFORMACIÓN GENERAL DEL PROYECTO

Horizonte	2020 - 2022	Clasificación Plan Nacional del Desarrollo - Pacto Por Colombia, Pacto por la Equidad (2019-2022)
Sector	MINAS Y ENERGÍA	Pacto
Entidad Responsable	211000-INSTITUTO DE PLANIFICACION Y PROMOCION DE SOLUCIONES ENERGETICAS PARA LAS ZONAS NO INTERCONECTADAS -IPSE-	11067 - VIII. Pacto por la calidad y eficiencia de servicios públicos: agua y energía para promover la competitividad y el bienestar de todos
Programa	2199-FORTALECIMIENTO DE LA GESTIÓN Y DIRECCIÓN DEL SECTOR MINAS Y ENERGÍA	Línea
SubPrograma	1900-INTERSUBSECTORIAL MINAS Y ENERGÍA	12067 - 1. Energía que transforma: hacia un sector energético más innovador, competitivo, limpio y equitativo
		Programa
		2199 - fortalecimiento de la gestión y dirección del sector minas y energía

ESTADO DE LA FICHA

Estado	Registrado Actualizado
Usuario Formulador	Mora Castro Ana Milena
Fecha del Estado Actual	2020-05-29 19:05:02
Fecha Control Posterior	2020-05-29 19:05:02
Solicitud de Formulación	626844 - Sin trámites presupuestales
Vigencia Seleccionada	2020
Fecha Creación del Turno	N/A
Turno de trámite	N/A

IMAGEN DEL PROYECTO

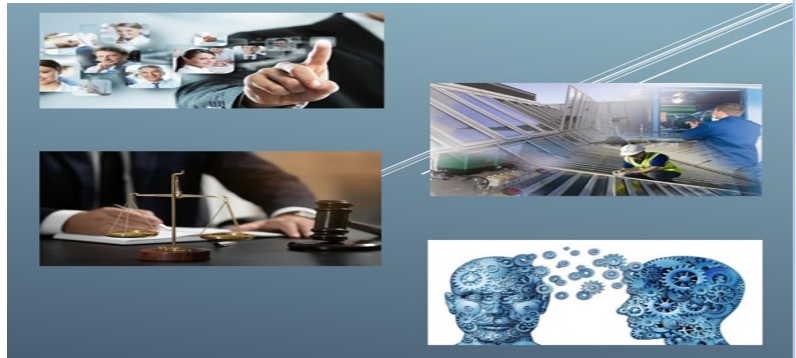

INFORMACIÓN BÁSICA

Objetivo

Fortalecer la capacidad de gestión institucional del IPSE.

Problema

Baja capacidad de Gestión Institucional del IPSE.

Descripción

De acuerdo con el trabajo realizado fue seleccionada una alternativa única la cual consiste que adelantar la gestión de cinco (5) actividades principales: Elaborar Estudio Técnico para el rediseño institucional. Identificar necesidades y Estructurar Plan de Capacitación técnica especializada. Identificar y Validar necesidades de mejora, mantenimiento y/o adecuación de infraestructura física del IPSE. Elaborar diagnóstico de la actividad litigiosa requerimientos PQRS y Valoración de activos IPSE, para generar capacidad instalada que permita prevenir el daño antijurídico. Elaborar diagnóstico para la identificación de cargos críticos, definición y estructuración del modelo a aplicar.

BENEFICIARIOS Y LOCALIZACIÓN

Beneficiarios por Año

Tipo	2020	2021	2022
Personas	74	74	74

Localización

Región	Departamento	Municipio	Localización Especifica
CENTRAL	BOGOTA		

CADENA DE VALOR

FICHA EBI
SISTEMA UNIFICADO DE INVERSIONES Y FINANZAS PUBLICAS - SUIFP



El futuro es de todos
DNP
Departamento Nacional de Planeación

Código Bpin: 2019011000156
Nombre del Proyecto: FORTALECIMIENTO FORTALECIMIENTO DE LA GESTIÓN INSTITUCIONAL DEL IPSE BOGOTÁ

Objetivo Especifico: Adecuar la estructura organizacional y Fortalecer la planta de personal del IPSE

Productos	Actividad	Ruta Crítica	Fecha Inicial	Fecha Final
Documentos de lineamientos técnicos Unidad: Número de documentos Meta Total: 1.0000	Elaborar Estudio Técnico para el rediseño institucional. Etapas: Inversión	S	2020-Jan-01	2020-Dec-31
	Realizar acompañamiento a la implementación del rediseño institucional. Etapas: Inversión	S	2021-Jan-01	2021-Dec-31

Objetivo Especifico: Fortalecer la capacidad de generar y capturar información confiable y útil.

Productos	Actividad	Ruta Crítica	Fecha Inicial	Fecha Final
Documentos metodológicos Unidad: Número de documentos Meta Total: 1.0000	Adelantar sensibilización dirigida a los funcionarios acerca de la importancia de la gestión del conocimiento. Etapas: Inversión	S	2021-Jan-01	2021-Dec-31
	Elaborar diagnóstico para la identificación de cargos críticos, definición y estructuración del modelo a aplicar. Etapas: Inversión	S	2021-Jan-01	2021-Dec-31
	Gestionar experiencias prácticas transferencia de conocimiento de la gestión de la entidad. Etapas: Inversión	S	2021-Jan-01	2021-Dec-31

Objetivo Especifico: Fortalecer la capacidad de prevención y actuación frente al daño anti jurídico en el IPSE.

Productos	Actividad	Ruta Crítica	Fecha Inicial	Fecha Final
Documentos normativos Unidad: Número de documentos Meta Total: 1.0000	Elaborar documento metodológico que consolide las mejores practicas para la prevención del daño antijurídico. Etapas: Inversión	S	2021-Jan-01	2021-Dec-31
	Elaborar diagnóstico de la actividad litigiosa requerimientos PQRS y valoración de activos IPSE. Etapas: Inversión	S	2020-Jan-01	2020-Dec-31
	Elaborar y/o ejecutar un plan de acción para prevenir, mitigar y/o disminuir el daño antijurídico. Etapas: Inversión	S	2020-Jan-01	2021-Dec-31

Objetivo Especifico: Fortalecer la cualificación de las competencias técnicas del capital humano

Productos	Actividad	Ruta Crítica	Fecha Inicial	Fecha Final
Servicio de Educación Informal para la Gestión Administrativa Unidad: Número de personas Meta Total: 236.0000	Ejecutar Plan de capacitación para el fortalecimiento de competencias técnicas especializadas. Etapas: Inversión	S	2021-Jan-01	2022-Dec-31
	Evaluar el impacto de las Capacitaciones Técnicas Especializadas realizadas. Etapas: Inversión	S	2022-Jan-01	2022-Dec-31

FICHA EBI
SISTEMA UNIFICADO DE INVERSIONES Y FINANZAS PUBLICAS - SUIFP



El futuro es de todos
DNP Departamento Nacional de Planeación

Código Bpin: 2019011000156

Nombre del Proyecto: FORTALECIMIENTO FORTALECIMIENTO DE LA GESTIÓN INSTITUCIONAL DEL IPSE BOGOTÁ

Objetivo Especifico: Mejorar la calidad de la infraestructura física de la entidad

Productos	Actividad	Ruta Critica	Fecha Inicial	Fecha Final
Sedes mantenidas Unidad: Número de sedes Meta Total: 2.0000	Ejecutar las obras de adecuación, mejoramiento y/o mantenimiento de la infraestructura - Incluye Interventoría Etap: Inversión	S	2020-Jan-01	2020-Dec-31

ESQUEMA FINANCIERO EN PESOS CORRIENTES

Recursos por Fuentes de Financiación en la Vigencia 2020

Tipo Entidad	Entidad	Tipo Recurso	Valor Solicitado	Valor Vigente
Entidades Presupuesto Nacional - PGN	211000-INSTITUTO DE PLANIFICACION Y PROMOCION DE SOLUCIONES ENERGETICAS PARA LAS ZONAS NO INTERCONECTADAS -IPSE-	Nación	2,033,000,000.00	1,455,300,000.00

Resumen Financiero PGN

Vigencia	Recursos Solicitados			Recursos Asignados* (Fuente de información del SUIF)	
	Recursos Solicitados	Otros Recursos	Total	Inicial	Vigente
2020	2,033,000,000.00	0.00	2,033,000,000.00	1,455,300,000.00	1,455,300,000.00
2021	1,077,658,380.00	0.00	1,077,658,380.00	0.00	0.00
2022	241,341,620.00	0.00	241,341,620.00	0.00	0.00

*Fuente de información del SUIF - Sistema Integrado de Información Financiera de MinHacienda

Detalle de Costos en Pesos Corrientes 2020

Objetivo:Fortalecer la cualificación de las competencias técnicas del capital humano

Productos	Actividad	Solicitado	Inicial	Vigente
Servicio de Educación Informal para la Gestión Administrativa Unidad: Número de personas Meta Horizonte: 236.0000	Evaluar el impacto de las Capacitaciones Técnicas Especializadas realizadas.	45,491,620.00	0.00	0.00
	Ejecutar Plan de capacitación para el fortalecimiento de competencias técnicas especializadas.	320,000,000.00	0.00	0.00
	Total	365,491,620.00	0.00	0.00

Objetivo:Adecuar la estructura organizacional y Fortalecer la planta de personal del IPSE

Productos	Actividad	Solicitado	Inicial	Vigente
Documentos de lineamientos técnicos Unidad: Número de documentos Meta Horizonte: 1.0000	Realizar acompañamiento a la implementación del rediseño institucional.	34,000,000.00	0.00	0.00
	Elaborar Estudio Técnico para el rediseño institucional.	144,000,000.00	350,300,000.00	350,300,000.00
	Total	178,000,000.00	350,300,000.00	350,300,000.00

Objetivo:Fortalecer la capacidad de prevención y actuación frente al daño anti jurídico en el IPSE.

FICHA EBI
SISTEMA UNIFICADO DE INVERSIONES Y FINANZAS PUBLICAS - SUIFP



El futuro es de todos
 DNP
 Departamento Nacional de Planeación

Código Bpin: 2019011000156
Nombre del Proyecto: FORTALECIMIENTO FORTALECIMIENTO DE LA GESTIÓN INSTITUCIONAL DEL IPSE BOGOTÁ

Productos	Actividad	Solicitado	Inicial	Vigente
Documentos normativos Unidad: Número de documentos Meta Horizonte: 1.0000	Elaborar diagnóstico de la actividad litigiosa requerimientos PQRS y valoración de activos IPSE.	400,000,000.00	400,000,000.00	400,000,000.00
	Elaborar y/o ejecutar un plan de acción para prevenir, mitigar y/o disminuir el daño antijurídico.	250,000,000.00	150,000,000.00	150,000,000.00
	Total	650,000,000.00	550,000,000.00	550,000,000.00

Objetivo: Fortalecer la capacidad de generar y capturar información confiable y útil.

Productos	Actividad	Solicitado	Inicial	Vigente
Documentos metodológicos Unidad: Número de documentos Meta Horizonte: 1.0000	Adelantar sensibilización dirigida a los funcionarios acerca de la importancia de la gestión del conocimiento.	17,874,860.00	0.00	0.00
	Elaborar diagnóstico para la identificación de cargos críticos, definición y estructuración del modelo a aplicar.	115,000,000.00	0.00	0.00
	Gestionar experiencias prácticas transferencia de conocimiento de la gestión de la entidad.	151,633,520.00	0.00	0.00
	Total	284,508,380.00	0.00	0.00

Objetivo: Mejorar la calidad de la infraestructura física de la entidad

Productos	Actividad	Solicitado	Inicial	Vigente
Sedes mantenidas Unidad: Número de sedes Meta Horizonte: 2.0000	Ejecutar las obras de adecuación, mejoramiento y/o mantenimiento de la infraestructura - Incluye Interventoría	555,000,000.00	555,000,000.00	555,000,000.00
	Total	555,000,000.00	555,000,000.00	555,000,000.00

FICHA EBI
SISTEMA UNIFICADO DE INVERSIONES Y FINANZAS PUBLICAS - SUIFP



El futuro es de todos

DNP
Departamento
Nacional de Planeación

Código Bpin: 2019011000156

Nombre del Proyecto: FORTALECIMIENTO FORTALECIMIENTO DE LA GESTIÓN INSTITUCIONAL DEL IPSE BOGOTÁ

Regionalización de Recursos en la Vigencia 2020

Departamento	Solicitado			Inicial			Vigente		
	Nación	Propios	Otras Fuentes	Nación	Propios	Otras Fuentes	Nación	Propios	Otras Fuentes
NO REGIONALIZABLE	2,033,000,000.00	0.00	0.00	1,455,300,000.00	0.00	0.00	1,455,300,000.00	0.00	0.00
Total	2,033,000,000.00	0.00	0.00	1,455,300,000.00	0.00	0.00	1,455,300,000.00	0.00	0.00

INDICADORES

Ponderación de Indicadores Gestión Vs Productos para la Vigencia: 2020

	Ponderación
Indicadores de Producto	80.00 %
Indicadores de Gestión	20.00 %
Total	100.00 %

Indicadores de Gestión - Meta Vigente

Indicador	2020	2021	2022
9900G005 - Programas De Capacitación Diseñados Unidad de Medida: Número	1.0000		
9900G009 - Asesorías Y Consultorías Contratadas Unidad de Medida: Número	3.0000		
9900G015 - Obras Contratadas Para Mantenimiento De La Infraestructura Física Unidad de Medida: Número	1.0000		
9900G020 - Talleres O Actividades De Capacitación Realizados Unidad de Medida: Número	5.0000	2.0000	1.0000

Indicadores de Producto - Meta Vigente

Indicadores de Producto Cadena de Valor - Meta Vigente

FICHA EBI
SISTEMA UNIFICADO DE INVERSIONES Y FINANZAS PUBLICAS - SUIFP



El futuro es de todos

DNP
Departamento
Nacional de Planeación

Código Bpin: 2019011000156

Nombre del Proyecto: FORTALECIMIENTO FORTALECIMIENTO DE LA GESTIÓN INSTITUCIONAL DEL IPSE BOGOTÁ

Objetivo Especifico: Adecuar la estructura organizacional y Fortalecer la planta de personal del IPSE

Producto	Indicador	2020	2021	2022
Documentos de lineamientos técnicos	219905500 - Documentos de lineamientos técnicos realizados Tipo indicador: Indicador de Programa Unidad de Medida: Número Meta Total: 1.0000	1.0000	0.0000	0.0000

Objetivo Especifico: Fortalecer la capacidad de generar y capturar información confiable y útil.

Producto	Indicador	2020	2021	2022
Documentos metodológicos	219905700 - Documentos metodológicos elaborados Tipo indicador: Indicador de Programa Unidad de Medida: Número Meta Total: 1.0000	1.0000	0.0000	0.0000

Objetivo Especifico: Fortalecer la capacidad de prevención y actuación frente al daño anti jurídico en el IPSE.

Producto	Indicador	2020	2021	2022
Documentos normativos	219905800 - Documentos normativos realizados Tipo indicador: Indicador de Programa Unidad de Medida: Número Meta Total: 1.0000	0.0000	1.0000	0.0000

Objetivo Especifico: Fortalecer la cualificación de las competencias técnicas del capital humano

Producto	Indicador	2020	2021	2022
Servicio de Educación Informal para la Gestión Administrativa	219906000 - Personas capacitadas Tipo indicador: Indicador de Programa Unidad de Medida: Número Meta Total: 236.0000	0.0000	143.0000	93.0000
	219906001 - Capacitaciones realizadas Tipo indicador: Indicador de Programa Unidad de Medida: Número Meta Total: 5.0000	0.0000	0.0000	5.0000

Objetivo Especifico: Mejorar la calidad de la infraestructura física de la entidad

Producto	Indicador	2020	2021	2022
Sedes mantenidas	219901600 - Sedes mantenidas Tipo indicador: Indicador de Programa Unidad de Medida: Número Meta Total: 2.0000	1.0000	1.0000	0.0000

FICHA EBI
SISTEMA UNIFICADO DE INVERSIONES Y FINANZAS PUBLICAS - SUIFP



El futuro es de todos

DNP
Departamento
Nacional de Planeación

Código Bpin: 2019011000156

Nombre del Proyecto: FORTALECIMIENTO FORTALECIMIENTO DE LA GESTIÓN INSTITUCIONAL DEL IPSE BOGOTÁ

Indicadores de producto de programa

Indicador	Vigencia	Meta Vigente	Principal	Acumulativo
Capacitaciones realizadas Unidad de Medida: Número Meta Total: 5.0000	2020	0.0000	No	No
	2021	0.0000	No	No
	2022	5.0000	No	No
Documentos de lineamientos técnicos realizados Unidad de Medida: Número Meta Total: 1.0000	2020	1.0000	Si	No
	2021	0.0000	Si	No
	2022	0.0000	Si	No
Documentos metodológicos elaborados Unidad de Medida: Número Meta Total: 1.0000	2020	1.0000	Si	No
	2021	0.0000	Si	No
	2022	0.0000	Si	No
Documentos normativos realizados Unidad de Medida: Número Meta Total: 1.0000	2020	0.0000	Si	No
	2021	1.0000	Si	No
	2022	0.0000	Si	No
Personas capacitadas Unidad de Medida: Número Meta Total: 236.0000	2020	0.0000	Si	No
	2021	143.0000	Si	No
	2022	93.0000	Si	No
Sedes mantenidas Unidad de Medida: Número Meta Total: 2.0000	2020	1.0000	Si	No
	2021	1.0000	Si	No
	2022	0.0000	Si	No

Regionalización de Indicadores de Producto para la Vigencia: 2020

POLÍTICAS TRANSVERSALES

Información de Políticas Transversales para la Vigencia: 2020

Política

FILTROS DE CALIDAD

Observaciones del Proyecto

FICHA EBI

SISTEMA UNIFICADO DE INVERSIONES Y FINANZAS PUBLICAS - SUIFP



El futuro es de todos

DNP
Departamento
Nacional de Planeación

Código Bpin: 2019011000156

Nombre del Proyecto: FORTALECIMIENTO FORTALECIMIENTO DE LA GESTIÓN INSTITUCIONAL DEL IPSE BOGOTÁ

Control de Formulación Técnico

Funcionario Angélica Johanna Becerra Sánchez
Cargo PROFESIONAL UNIVERSITARIO 2044 GRADO 10
Fecha 2020-May-27 20:37:10

Observación

El proyecto presenta modificación de ficha de conformidad con la metodología general ajustada, y está de acuerdo con el anteproyecto de presupuesto del instituto.

Dimension	Pregunta	Explicacion	Respuesta	Observacion Respuesta
Cadena de Valor	¿La obtención de los productos conlleva al cumplimiento de los objetivos específicos para alcanzar el objetivo general?	Evalúa la correspondencia entre el producto y el objetivo específico.	S	
	¿Las actividades planteadas en el proyecto describen un proceso de generación de valor para la obtención de los productos?	Evalúa si las actividades son las mínimas y necesarias para la generación de cada producto.	S	
	¿Los recursos solicitados son el resultado de un costeo claro y soportado de las actividades del proyecto en cada una de sus vigencias?	La definición del monto de recursos solicitados corresponde a un ejercicio juicioso de costeo de actividades y en ningún caso a una cifra global calculada o proyectada sin respaldo técnico.	S	
Regionalización	¿Considera que el Proyecto esta bien clasificado como NO regionalizable?	La regionalización se refiere a la ubicación geográfica del impacto que tiene la inversión que se va a realizar con el proyecto; puede ser diferente a la localización del mismo.	S	
Relación con la planificación	¿Sí el proyecto está asociado a una política transversal, esta fue focalizada adecuadamente?	El proyecto puede estar asociado a diversas políticas transversales, por ejemplo Ciencia, tecnología e innovación (ACTI), Red Unidos, Tecnologías de la información y las telecomunicaciones (TIC), Seguridad Alimentaria, Desplazados, Víctimas Seguridad y convivencia ciudadana entre otros; por lo tanto parte o en su totalidad de los recursos del proyecto pueden estar asignados a las políticas seleccionadas. Si considera que el proyecto debe estar marcado con alguna de las políticas y no lo esta, responda No e incluya la observación para que se devuelva el proyecto.	N	Este proyecto no esta asociado a una política transversal.

FICHA EBI

SISTEMA UNIFICADO DE INVERSIONES Y FINANZAS PUBLICAS - SUIFP



El futuro es de todos

DNP
Departamento
Nacional de Planeación

Código Bpin: 2019011000156

Nombre del Proyecto: FORTALECIMIENTO FORTALECIMIENTO DE LA GESTIÓN INSTITUCIONAL DEL IPSE BOGOTÁ

Seguimiento a proyectos de inversión	¿El proyecto cuenta con indicadores de gestión, apropiados para medir el avance anual del proyecto?	Debe existir coherencia con los indicadores de gestión y el avance anual del proyecto.	S	
	¿El proyecto cuenta con un cronograma de actividades claramente definido para todo su horizonte?	Todo proyecto debe contar con un cronograma, pero por las características del proyecto, si se considera necesario un cronograma detallado, verifique si viene anexo.	S	
	¿El registro del seguimiento de la ejecución del proyecto se encuentra actualizado en el SPI durante la última fecha de corte?	El proyecto debe registrar el avance de su ejecución física, financiera, cronológica y de gestión mensualmente. Por lo tanto, se debe ingresar al Sistema para verificar si el seguimiento del proyecto se encuentra registro dentro de la última fecha de corte y si la información reportada es coherente. Para proyectos nuevos no aplica.	S	
	¿Los indicadores de producto se encuentran bien diseñados para medir el avance de las metas ?	Debe existir coherencia entre el producto y su forma de medición.	S	
	¿Los recursos del proyecto son coherentes con la ejecución y el avance físico registrado en el Sistema de Seguimiento de los Proyectos de Inversión (SPI)?	El proyecto se está actualizando de manera coherente, teniendo en cuenta los resultados de la ejecución . Cuando implique programación presupuestal revisar la coherencia de su ejecución en vigencias anteriores y la propuesta de programación.	S	
	¿Los recursos señalados en las actividades del producto garantizan el cumplimiento de las metas programadas a través del indicador del producto del proyecto?	Se refiera a si los recursos solicitados cubren la necesidad programada en flujo de caja del proyecto y si están acorde con la meta que programaron en los indicadores de producto.	S	
Sustento Técnico del Proyecto de Inversión	¿Dentro de la formulación el proyecto contempla en su horizonte la programación de recursos para alguna de sus tres etapas (pre inversión, inversión y operación)?	En la actualización del proyecto, la entidad debe considerar los recursos y fuentes de financiación que requiere en "todas" las etapas del proyecto (preinversión-inversión-operación). (i.e. si se tratara de la construcción de nueva infraestructura administrativa, se deben haber previsto los recursos para cubrir su sostenibilidad una vez termine la etapa de inversión, como por ejemplo su mantenimiento).	S	

FICHA EBI

SISTEMA UNIFICADO DE INVERSIONES Y FINANZAS PUBLICAS - SUIFP



El futuro es de todos

DNP
Departamento
Nacional de Planeación

Código Bpin: 2019011000156

Nombre del Proyecto: FORTALECIMIENTO FORTALECIMIENTO DE LA GESTIÓN INSTITUCIONAL DEL IPSE BOGOTÁ

Sustento Técnico del Proyecto de Inversión	¿El proyecto cuenta con el sustento técnico requerido y los soportes correspondientes?	Las actividades, recursos y metas definidos para el proyecto tienen respaldo en estudios y análisis técnicos realizados previamente a los cuales el DNP o un organismo de control pueden acceder en caso de ser necesario.	S	
	¿La estructura de flujo de recursos del proyecto a lo largo de su horizonte de evaluación es consistente con las posibilidades de ejecución y expectativas de asignación bajo los estándares del Marco de Gasto de Mediano Plazo (MGMP) de su entidad?	Los recursos solicitados por el proyecto se enmarcan dentro del presupuesto que se espera se le asigne a la entidad en coherencia con el MGMP.	S	
	¿La población beneficiaria ha sido cuantificada, localizada y focalizada de acuerdo con la necesidad o el problema que pretende resolver el proyecto?	La población beneficiaria identificada y caracterizada es coherente con la población afectada por el problema que da origen al proyecto. Es posible que sea un subconjunto de los afectados.	S	

FICHA EBI

SISTEMA UNIFICADO DE INVERSIONES Y FINANZAS PUBLICAS - SUIFP



El futuro es de todos

DNP
Departamento
Nacional de Planeación

Código Bpin: 2019011000156

Nombre del Proyecto: FORTALECIMIENTO FORTALECIMIENTO DE LA GESTIÓN INSTITUCIONAL DEL IPSE BOGOTÁ

Entidad Jefe Planeacion

Funcionario Isabel Cristina Bustamante Bustamante

Cargo ASESORA DE DIRECCIÓN

Fecha 2020-May-27 21:12:36

Observación

El proyecto de Fortalecimiento de la Gestión Institucional del IPSE del presenta modificación de acuerdo con lo presentado en el anteproyecto de presupuesto del instituto.

Dimension	Pregunta	Explicacion	Respuesta	Observacion Respuesta
Cadena de Valor	¿La obtención de los productos conlleva al cumplimiento de los objetivos específicos para alcanzar el objetivo general?	Evalúa la correspondencia entre el producto y el objetivo específico.	S	
	¿Las actividades planteadas en el proyecto describen un proceso de generación de valor para la obtención de los productos?	Evalúa si las actividades son las mínimas y necesarias para la generación de cada producto.	S	
	¿Los recursos solicitados son el resultado de un costeo claro y soportado de las actividades del proyecto en cada una de sus vigencias?	La definición del monto de recursos solicitados corresponde a un ejercicio juicioso de costeo de actividades y en ningún caso a una cifra global calculada o proyectada sin respaldo técnico.	S	
Regionalización	¿Considera que el Proyecto esta bien clasificado como NO regionalizable?	La regionalización se refiere a la ubicación geográfica del impacto que tiene la inversión que se va a realizar con el proyecto; puede ser diferente a la localización del mismo.	S	
Relación con la planificación	¿Sí el proyecto está asociado a una política transversal, esta fue focalizada adecuadamente?	El proyecto puede estar asociado a diversas políticas transversales, por ejemplo Ciencia, tecnología e innovación (ACTI), Red Unidos, Tecnologías de la información y las telecomunicaciones (TIC), Seguridad Alimentaria, Desplazados, Víctimas Seguridad y convivencia ciudadana entre otros; por lo tanto parte o en su totalidad de los recursos del proyecto pueden estar asignados a las políticas seleccionadas. Si considera que el proyecto debe estar marcado con alguna de las políticas y no lo esta, responda No e incluya la observación para que se devuelva el proyecto.	N/A	Este proyecto no esta asociado a una política transversal.

FICHA EBI

SISTEMA UNIFICADO DE INVERSIONES Y FINANZAS PUBLICAS - SUIFP



El futuro es de todos

DNP
Departamento
Nacional de Planeación

Código Bpin: 2019011000156

Nombre del Proyecto: FORTALECIMIENTO FORTALECIMIENTO DE LA GESTIÓN INSTITUCIONAL DEL IPSE BOGOTÁ

Seguimiento a proyectos de inversión	¿El proyecto cuenta con indicadores de gestión, apropiados para medir el avance anual del proyecto?	Debe existir coherencia con los indicadores de gestión y el avance anual del proyecto.	S	
	¿El proyecto cuenta con un cronograma de actividades claramente definido para todo su horizonte?	Todo proyecto debe contar con un cronograma, pero por las características del proyecto, si se considera necesario un cronograma detallado, verifique si viene anexo.	S	
	¿El registro del seguimiento de la ejecución del proyecto se encuentra actualizado en el SPI durante la última fecha de corte?	El proyecto debe registrar el avance de su ejecución física, financiera, cronológica y de gestión mensualmente. Por lo tanto, se debe ingresar al Sistema para verificar si el seguimiento del proyecto se encuentra registro dentro de la última fecha de corte y si la información reportada es coherente. Para proyectos nuevos no aplica.	S	
	¿Los indicadores de producto se encuentran bien diseñados para medir el avance de las metas ?	Debe existir coherencia entre el producto y su forma de medición.	S	
	¿Los recursos del proyecto son coherentes con la ejecución y el avance físico registrado en el Sistema de Seguimiento de los Proyectos de Inversión (SPI)?	El proyecto se está actualizando de manera coherente, teniendo en cuenta los resultados de la ejecución . Cuando implique programación presupuestal revisar la coherencia de su ejecución en vigencias anteriores y la propuesta de programación.	S	
	¿Los recursos señalados en las actividades del producto garantizan el cumplimiento de las metas programadas a través del indicador del producto del proyecto?	Se refiera a si los recursos solicitados cubren la necesidad programada en flujo de caja del proyecto y si están acorde con la meta que programaron en los indicadores de producto.	S	
Sustento Técnico del Proyecto de Inversión	¿Dentro de la formulación el proyecto contempla en su horizonte la programación de recursos para alguna de sus tres etapas (pre inversión, inversión y operación)?	En la actualización del proyecto, la entidad debe considerar los recursos y fuentes de financiación que requiere en "todas" las etapas del proyecto (preinversión-inversión-operación). (i.e. si se tratara de la construcción de nueva infraestructura administrativa, se deben haber previsto los recursos para cubrir su sostenibilidad una vez termine la etapa de inversión, como por ejemplo su mantenimiento).	S	

FICHA EBI

SISTEMA UNIFICADO DE INVERSIONES Y FINANZAS PUBLICAS - SUIFP



El futuro es de todos

DNP
Departamento
Nacional de Planeación

Código Bpin: 2019011000156

Nombre del Proyecto: FORTALECIMIENTO FORTALECIMIENTO DE LA GESTIÓN INSTITUCIONAL DEL IPSE BOGOTÁ

Sustento Técnico del Proyecto de Inversión	¿El proyecto cuenta con el sustento técnico requerido y los soportes correspondientes?	Las actividades, recursos y metas definidos para el proyecto tienen respaldo en estudios y análisis técnicos realizados previamente a los cuales el DNP o un organismo de control pueden acceder en caso de ser necesario.	S	
	¿La estructura de flujo de recursos del proyecto a lo largo de su horizonte de evaluación es consistente con las posibilidades de ejecución y expectativas de asignación bajo los estándares del Marco de Gasto de Mediano Plazo (MGMP) de su entidad?	Los recursos solicitados por el proyecto se enmarcan dentro del presupuesto que se espera se le asigne a la entidad en coherencia con el MGMP.	S	
	¿La población beneficiaria ha sido cuantificada, localizada y focalizada de acuerdo con la necesidad o el problema que pretende resolver el proyecto?	La población beneficiaria identificada y caracterizada es coherente con la población afectada por el problema que da origen al proyecto. Es posible que sea un subconjunto de los afectados.	S	

FICHA EBI
SISTEMA UNIFICADO DE INVERSIONES Y FINANZAS PUBLICAS - SUIFP



El futuro es de todos
 DNP Departamento Nacional de Planeación

Código Bpin: 2019011000156
Nombre del Proyecto: FORTALECIMIENTO FORTALECIMIENTO DE LA GESTIÓN INSTITUCIONAL DEL IPSE BOGOTÁ

Cabeza de Sector Jefe Planeacion

Funcionario Laura Jimena Mojica Salazar
Cargo contratista
Fecha 2020-May-28 17:16:23

Observación

Solicitud generada para programación 2021
 La actividad "Ejecutar Plan de capacitación para el fortalecimiento de competencias técnicas." Sufre un aumento de \$91.300.000 quedando en \$195.850.000 para 2021.

La actividad "Elaborar diagnóstico para la identificación de cargos críticos, definición y estructuración del modelo a aplicar" pasa de un costo de 0 (cero) a \$115.000.000 en la vigencia 2021.El valor global del proyecto solicitado para 2021 pasa de \$871.358.380 a \$1.077.658.380

La Meta del indicador de producto personas capacitadas pasa de 109 a 143.

Dimension	Pregunta	Explicacion	Respuesta	Observacion Respuesta
Cadena de Valor	¿La obtención de los productos conlleva al cumplimiento de los objetivos específicos para alcanzar el objetivo general?	Evalúa la correspondencia entre el producto y el objetivo específico.	S	Solicitud generada para programación 2021 La actividad "Ejecutar Plan de capacitación para el fortalecimiento de competencias técnicas." Sufre un aumento de \$91.300.000 quedando en \$195.850.000 para 2021. La actividad "Elaborar diagnóstico para la identificación de cargos críticos, definición y estructuración del modelo a aplicar" pasa de un costo de 0 (cero) a \$115.000.000 en la vigencia 2021.El valor global del proyecto solicitado para 2021 pasa de \$871.358.380 a \$1.077.658.380 La Meta del indicador de producto personas capacitadas pasa de 109 a 143.
	¿Las actividades planteadas en el proyecto describen un proceso de generación de valor para la obtención de los productos?	Evalúa si las actividades son las mínimas y necesarias para la generación de cada producto.	S	La actividad "Ejecutar Plan de capacitación para el fortalecimiento de competencias técnicas." Sufre un aumento de \$91.300.000 quedando en \$195.850.000 para 2021. La actividad "Elaborar diagnóstico para la identificación de cargos críticos, definición y estructuración del modelo a aplicar" pasa de un costo de 0 (cero) a \$115.000.000 en la vigencia 2021.
Relación con la planificación	¿El objetivo del proyecto y los productos esperados están inmersos en las políticas y planes sectoriales?	Revisa la articulación del proyecto con la estructura estratégica del Sector.	S	

FICHA EBI

SISTEMA UNIFICADO DE INVERSIONES Y FINANZAS PUBLICAS - SUIFP



El futuro es de todos

DNP
Departamento
Nacional de Planeación

Código Bpin: 2019011000156

Nombre del Proyecto: FORTALECIMIENTO FORTALECIMIENTO DE LA GESTIÓN INSTITUCIONAL DEL IPSE BOGOTÁ

<p>Relación con la planificación</p>	<p>¿Si el proyecto está asociado a una política transversal, esta fue focalizada adecuadamente?</p>	<p>El proyecto puede estar asociado a diversas políticas transversales, por ejemplo Ciencia, tecnología e innovación (ACTI), Red Unidos, Tecnologías de la información y las telecomunicaciones (TIC), Seguridad Alimentaria, Desplazados, Víctimas Seguridad y convivencia ciudadana entre otros; por lo tanto parte o en su totalidad de los recursos del proyecto pueden estar asignados a las políticas seleccionadas. Si considera que el proyecto debe estar marcado con alguna de las políticas y no lo esta, responda No e incluya la observación para que se devuelva el proyecto.</p>	<p>N/A</p>	<p>El proyecto no focaliza recursos en ninguna política transversal.</p>
<p>Seguimiento a proyectos de inversión</p>	<p>¿El proyecto cuenta con indicadores de gestión, apropiados para medir el avance anual del proyecto?</p>	<p>Debe existir coherencia con los indicadores de gestión y el avance anual del proyecto.</p>	<p>S</p>	<p>El proyecto cuenta con los siguientes indicadores de producto 9900G005 Programas De Capacitación Diseñados - 9900G009 Asesorías Y Consultorías Contratadas - 9900G015 Obras Contratadas Para Mantenimiento De La Infraestructura Física - 9900G020 Talleres O Actividades De Capacitación Realizados -</p>
	<p>¿El proyecto cuenta con un cronograma de actividades claramente definido para todo su horizonte?</p>	<p>Todo proyecto debe contar con un cronograma, pero por las características del proyecto, si se considera necesario un cronograma detallado, verifique si viene anexo.</p>	<p>S</p>	
	<p>¿El registro del seguimiento de la ejecución del proyecto se encuentra actualizado en el SPI durante la última fecha de corte?</p>	<p>El proyecto debe registrar el avance de su ejecución física, financiera, cronológica y de gestión mensualmente. Por lo tanto, se debe ingresar al Sistema para verificar si el seguimiento del proyecto se encuentra registro dentro de la última fecha de corte y si la información reportada es coherente. Para proyectos nuevos no aplica.</p>	<p>S</p>	<p>El proyecto se encuentra actualizado a corte de Marzo 2020</p>

FICHA EBI

SISTEMA UNIFICADO DE INVERSIONES Y FINANZAS PUBLICAS - SUIFP



El futuro es de todos

DNP
Departamento
Nacional de Planeación

Código Bpin: 2019011000156

Nombre del Proyecto: FORTALECIMIENTO FORTALECIMIENTO DE LA GESTIÓN INSTITUCIONAL DEL IPSE BOGOTÁ

Seguimiento a proyectos de inversión	¿Los indicadores de producto se encuentran bien diseñados para medir el avance de las metas ?	Debe existir coherencia entre el producto y su forma de medición.	S	El indicador de "Numero de Sedes mantenidas", "Documentos de lineamientos técnicos realizados", " Personas capacitadas", "Documentos normativos realizados" y "Documentos metodológicos elaborados" son apropiados para medir el proyecto.
	¿Los recursos del proyecto son coherentes con la ejecución y el avance físico registrado en el Sistema de Seguimiento de los Proyecto de Inversión (SPI)?	El proyecto se está actualizando de manera coherente, teniendo en cuenta los resultados de la ejecución . Cuando implique programación presupuestal revisar la coherencia de su ejecución en vigencias anteriores y la propuesta de programación.	S	
Sustento Técnico del Proyecto de Inversión	¿El sector tiene claros los recursos requeridos por el proyecto en todo su horizonte de evaluación y considera que su operación puede ser sostenible en el tiempo?	Evalúa si el proyecto fue formulado o actualizado teniendo en cuenta los recursos que se deben considerar en "todas" las etapas del proyecto (preinversión-inversión-operación), para garantizar la ejecución y sostenibilidad del mismo.	S	
	¿En caso de requerir permisos especiales para la ejecución del proyecto (i.e. licencia ambiental, legalización de predios, etc.), ¿se cuenta con los estudios definidos por la autoridad competente o con los permisos aprobados?	Si bien es posible que al momento de inscribir el proyecto no se cuente con los permisos aprobados, el proyecto no se podrá considerar viable si no cuenta con los estudios que permitan suponer que los permisos serán aprobados.	N/A	Solicitud generada para programación 2021
	¿La información del proyecto se respalda con estudios técnicos avalados por el sector?	Las actividades, recursos y metas definidos para el proyecto tienen respaldo en estudios y análisis técnicos realizados previamente a los cuales la cabeza sectorial, el DNP o un organismo de control pueden acceder en caso de ser necesario. (Relacionar donde se deben verificar éstos soportes).	S	

FICHA EBI

SISTEMA UNIFICADO DE INVERSIONES Y FINANZAS PUBLICAS - SUIFP



El futuro es de todos

DNP
Departamento Nacional de Planeación

Código Bpin: 2019011000156

Nombre del Proyecto: FORTALECIMIENTO FORTALECIMIENTO DE LA GESTIÓN INSTITUCIONAL DEL IPSE BOGOTÁ

<p>Sustento Técnico del Proyecto de Inversión</p>	<p>¿Los recursos solicitados para el proyecto son consecuentes con las posibilidades definidas en el Marco de Gasto de Mediano Plazo (MGMP) para el sector?</p>	<p>Los recursos solicitados por el proyecto se enmarcan dentro del presupuesto con el que se espera que cuente el sector en coherencia con el MGMP.</p>	<p>S</p>	<p>Solicitud generada para programación 2021 La actividad "Ejecutar Plan de capacitación para el fortalecimiento de competencias técnicas." Sufre un aumento de \$91.300.000 quedando en \$195.850.000 para 2021. La actividad "Elaborar diagnóstico para la identificación de cargos críticos, definición y estructuración del modelo a aplicar" pasa de un costo de 0 (cero) a \$115.000.000 en la vigencia 2021. El valor global del proyecto solicitado para 2021 pasa de \$871.358.380 a \$1.077.658.380 La Meta del indicador de producto personas capacitadas pasa de 109 a 143.</p>
---	---	---	----------	--

FICHA EBI
SISTEMA UNIFICADO DE INVERSIONES Y FINANZAS PUBLICAS - SUIFP



El futuro es de todos

DNP
Departamento
Nacional de Planeación

Código Bpin: 2019011000156

Nombre del Proyecto: FORTALECIMIENTO FORTALECIMIENTO DE LA GESTIÓN INSTITUCIONAL DEL IPSE BOGOTÁ

Control de Viabilidad Tecnico

Funcionario Nelson Emiro Noguera Moya

Cargo PROF- ESPEC.

Fecha 2020-May-28 15:42:10

Observación

Se envía para Control Jefe de Planeación Cabeza de Sector la Solicitud 626844 Sin Trámites Presupuestales, del proyecto del IPSE "Fortalecimiento FORTALECIMIENTO DE LA GESTIÓN INSTITUCIONAL DEL IPSE Bogotá Código BPIN 2019011000156", Código BPIN 2019011000156, generada para programación 2021, en la cual:

La actividad "Ejecutar Plan de capacitación para el fortalecimiento de competencias técnicas." Sufre un aumento de \$91.300.000 quedando en \$195.850.000 para 2021.

La actividad "Elaborar diagnóstico para la identificación de cargos críticos, definición y estructuración del modelo a aplicar" pasa de un costo de 0 (cero) a \$115.000.000 en la vigencia 2021. El valor global del proyecto solicitado para 2021 pasa de \$871.358.380 a \$1.077.658.380

La Meta del indicador de producto personas capacitadas pasa de 109 a 143.

Dimension	Pregunta	Explicacion	Respuesta	Observacion Respuesta
Cadena de Valor	¿La obtención de los productos conlleva al cumplimiento de los objetivos específicos para alcanzar el objetivo general?	Evalúa la correspondencia entre el producto y el objetivo específico.	S	Solicitud generada para programación 2021
	¿Las actividades planteadas en el proyecto describen un proceso de generación de valor para la obtención de los productos?	Evalúa si las actividades son las mínimas y necesarias para la generación de cada producto.	S	La actividad "Ejecutar Plan de capacitación para el fortalecimiento de competencias técnicas." Sufre un aumento de \$91.300.000 quedando en \$195.850.000 para 2021. La actividad "Elaborar diagnóstico para la identificación de cargos críticos, definición y estructuración del modelo a aplicar" pasa de un costo de 0 (cero) a \$115.000.000 en la vigencia 2021.
Relación con la planificación	¿El objetivo del proyecto y los productos esperados están inmersos en las políticas y planes sectoriales?	Revisa la articulación del proyecto con la estructura estratégica del Sector.	S	
	¿Sí el proyecto está asociado a una política transversal, esta fue focalizada adecuadamente?	El proyecto puede estar asociado a diversas políticas transversales, por ejemplo Ciencia, tecnología e innovación (ACTI), Red Unidos, Tecnologías de la información y las telecomunicaciones (TIC), Seguridad Alimentaria, Desplazados, Víctimas Seguridad y convivencia ciudadana entre otros; por lo tanto parte o en su totalidad de los recursos del proyecto pueden estar asignados a las políticas seleccionadas. Si considera que el proyecto debe estar marcado con alguna de las políticas y no lo esta, responda No e incluya la observación para que se devuelva el proyecto.	N/A	El proyecto no focaliza recursos en ninguna política transversal.

FICHA EBI

SISTEMA UNIFICADO DE INVERSIONES Y FINANZAS PUBLICAS - SUIFP



El futuro es de todos

DNP
Departamento
Nacional de Planeación

Código Bpin: 2019011000156

Nombre del Proyecto: FORTALECIMIENTO FORTALECIMIENTO DE LA GESTIÓN INSTITUCIONAL DEL IPSE BOGOTÁ

Seguimiento a proyectos de inversión	¿El proyecto cuenta con indicadores de gestión, apropiados para medir el avance anual del proyecto?	Debe existir coherencia con los indicadores de gestión y el avance anual del proyecto.	S	El proyecto cuenta con los siguientes indicadores de producto 9900G005 Programas De Capacitación Diseñados - 9900G009 Asesorías Y Consultorías Contratadas - 9900G015 Obras Contratadas Para Mantenimiento De La Infraestructura Física - 9900G020 Talleres O Actividades De Capacitación Realizados -
	¿El proyecto cuenta con un cronograma de actividades claramente definido para todo su horizonte?	Todo proyecto debe contar con un cronograma, pero por las características del proyecto, si se considera necesario un cronograma detallado, verifique si viene anexo.	S	
	¿El registro del seguimiento de la ejecución del proyecto se encuentra actualizado en el SPI durante la última fecha de corte?	El proyecto debe registrar el avance de su ejecución física, financiera, cronológica y de gestión mensualmente. Por lo tanto, se debe ingresar al Sistema para verificar si el seguimiento del proyecto se encuentra registro dentro de la última fecha de corte y si la información reportada es coherente. Para proyectos nuevos no aplica.	S	El proyecto se encuentra actualizado a corte de Abril 2020: 08/05/2020 (Actualizado)
	¿Los indicadores de producto se encuentran bien diseñados para medir el avance de las metas ?	Debe existir coherencia entre el producto y su forma de medición.	S	El indicador de "Numero de Sedes mantenidas", "Documentos de lineamientos técnicos realizados", " Personas capacitadas", "Documentos normativos realizados" y "Documentos metodológicos elaborados" son apropiados para medir el proyecto.
	¿Los recursos del proyecto son coherentes con la ejecución y el avance físico registrado en el Sistema de Seguimiento de los Proyecto de Inversión (SPI)?	El proyecto se está actualizando de manera coherente, teniendo en cuenta los resultados de la ejecución . Cuando implique programación presupuestal revisar la coherencia de su ejecución en vigencias anteriores y la propuesta de programación.	S	
Sustento Técnico del Proyecto de Inversión	¿El sector tiene claros los recursos requeridos por el proyecto en todo su horizonte de evaluación y considera que su operación puede ser sostenible en el tiempo?	Evalúa si el proyecto fue formulado o actualizado teniendo en cuenta los recursos que se deben considerar en "todas" las etapas del proyecto (preinversión-inversión-operación), para garantizar la ejecución y sostenibilidad del mismo.	S	

FICHA EBI

SISTEMA UNIFICADO DE INVERSIONES Y FINANZAS PUBLICAS - SUIFP



El futuro es de todos

DNP
Departamento
Nacional de Planeación

Código Bpin: 2019011000156

Nombre del Proyecto: FORTALECIMIENTO FORTALECIMIENTO DE LA GESTIÓN INSTITUCIONAL DEL IPSE BOGOTÁ

Sustento Técnico del Proyecto de Inversión	¿En caso de requerir permisos especiales para la ejecución del proyecto (i.e. licencia ambiental, legalización de predios, etc.), ¿se cuenta con los estudios definidos por la autoridad competente o con los permisos aprobados?	Si bien es posible que al momento de inscribir el proyecto no se cuente con los permisos aprobados, el proyecto no se podrá considerar viable si no cuenta con los estudios que permitan suponer que los permisos serán aprobados.	N/A	Solicitud generada para programación 2021
	¿La información del proyecto se respalda con estudios técnicos avalados por el sector?	Las actividades, recursos y metas definidos para el proyecto tienen respaldo en estudios y análisis técnicos realizados previamente a los cuales la cabeza sectorial, el DNP o un organismo de control pueden acceder en caso de ser necesario. (Relacionar donde se deben verificar éstos soportes).	S	
	¿Los recursos solicitados para el proyecto son consecuentes con las posibilidades definidas en el Marco de Gasto de Mediano Plazo (MGMP) para el sector?	Los recursos solicitados por el proyecto se enmarcan dentro del presupuesto con el que se espera que cuente el sector en coherencia con el MGMP.	S	Los recursos se enmarcan dentro de los cupos disponibles en el Marco de Gasto de Mediano Plazo – MGMP- vigente, el Marco Fiscal de Mediano Plazo – MFMP-, y las prioridades del sector para el próximo año.

FICHA EBI
SISTEMA UNIFICADO DE INVERSIONES Y FINANZAS PUBLICAS - SUIFP



El futuro es de todos

DNP
Departamento Nacional de Planeación

Código Bpin: 2019011000156

Nombre del Proyecto: FORTALECIMIENTO FORTALECIMIENTO DE LA GESTIÓN INSTITUCIONAL DEL IPSE BOGOTÁ

Control Posterior de Viabilidad Tecnico

Funcionario carlos eduardo pinilla hernandez

Cargo Contratista

Fecha 2020-May-29 12:16:15

Observación

El proyecto de Fortalecimiento nstitucional generado por el Ipse está definido para generar condiciones favorables para la apropiación y aprovechamiento misional que genere una cultura que analice frecuentemente su entorno, retroalimente y propicie el mejoramiento continuo.

Dimension	Pregunta	Explicacion	Respuesta	Observacion Respuesta
Cadena de valor del proyecto	¿La obtención de los productos conlleva al cumplimiento de los objetivos específicos para alcanzar el objetivo general?	Evalúa la correspondencia entre el producto y el objetivo específico.	S	Los productos que se definieron para el proyecto: Documentos técnicos, metodológicos y normativos; Servicio de Educación Informal y sedes mantenidas; aportan al cumplimiento de objetivos
	¿Las actividades planteadas en el proyecto describen un proceso de generación de valor para la obtención de los productos?	Evalúa si las actividades son las mínimas y necesarias para la generación de cada producto.	S	Son actividades progresivas que fortalecen cada producto, desde el Estudio Técnico para el rediseño hasta la medición de Impacto de las Capacitaciones Técnicas Especializadas
Regionalización	¿Considera que el Proyecto esta bien clasificado como NO regionalizable?	La regionalización se refiere a la ubicación geográfica del impacto que tiene la inversión que se va a realizar con el proyecto; puede ser diferente a la localización del mismo.	S	Proyecto de alcance nacional, no es necesario realizar regionaización, está bien clasificado
Seguimiento a proyectos de inversión	¿El proyecto cuenta con indicadores de gestión, apropiados para medir el avance anual del proyecto?	Debe existir coherencia con los indicadores de gestión y el avance anual del proyecto.	S	Se tienen definidas asesorías, consultorías, programas de capacitación, talleres y obras contratadas; son coherentes para la medición de avance de este proyecto
	¿El proyecto cuenta con un cronograma de actividades claramente definido para todo su horizonte?	Todo proyecto debe contar con un cronograma, pero por las características del proyecto, si se considera necesario un cronograma detallado, verifique si viene anexo.	S	En Suiif se evidencia el cronograma

FICHA EBI

SISTEMA UNIFICADO DE INVERSIONES Y FINANZAS PUBLICAS - SUIFP



El futuro es de todos

DNP
Departamento
Nacional de Planeación

Código Bpin: 2019011000156

Nombre del Proyecto: FORTALECIMIENTO FORTALECIMIENTO DE LA GESTIÓN INSTITUCIONAL DEL IPSE BOGOTÁ

Seguimiento a proyectos de inversión	¿El registro del seguimiento de la ejecución del proyecto se encuentra actualizado en el SPI durante la última fecha de corte?	El proyecto debe registrar el avance de su ejecución física, financiera, cronológica y de gestión mensualmente. Por lo tanto, se debe ingresar al Sistema para verificar si el seguimiento del proyecto se encuentra registro dentro de la última fecha de corte y si la información reportada es coherente. Para proyectos nuevos no aplica.	S	Es un proyecto nuevo, en mayo generó avance de gestión en SPI
	¿Los indicadores de producto se encuentran bien diseñados para medir el avance de las metas ?	Debe existir coherencia entre el producto y su forma de medición.	S	Los indicadores son: cantidad de documentos (técnicos, metodológicos y normativos), cantidad de personas y sedes intervenidas tienen una fuerte coherencia con el producto
	¿Los recursos del proyecto son coherentes con la ejecución y el avance físico registrado en el Sistema de Seguimiento de los Proyecto de Inversión (SPI)?	El proyecto se está actualizando de manera coherente, teniendo en cuenta los resultados de la ejecución . Cuando implique programación presupuestal revisar la coherencia de su ejecución en vigencias anteriores y la propuesta de programación.	S	Los recursos son afines a las actividades registradas en el proyecto, en el reporte a mayo 2020, se indica celebración de contrato C 44-2020 Prevención en la entrega de infraestructura energética.

FICHA EBI

SISTEMA UNIFICADO DE INVERSIONES Y FINANZAS PUBLICAS - SUIFP



El futuro es de todos

DNP
Departamento
Nacional de Planeación

Código Bpin: 2019011000156

Nombre del Proyecto: FORTALECIMIENTO FORTALECIMIENTO DE LA GESTIÓN INSTITUCIONAL DEL IPSE BOGOTÁ

Control Posterior de Viabilidad Subdirector

Funcionario Diana Paola Diaz Betancourth
Cargo SUBDIRECTORA DE MINAS Y ENERGÍA
Fecha 2020-May-29 19:26:02

Observación

El proyecto de Fortalecimiento institucional generado por el IPSE está definido para generar condiciones favorables para la apropiación y aprovechamiento misional que genere una cultura que analice frecuentemente su entorno, retroalimente y propicie el mejoramiento continuo.

Dimension	Pregunta	Explicacion	Respuesta	Observacion Respuesta
Cadena de valor del proyecto	¿La obtención de los productos conlleva al cumplimiento de los objetivos específicos para alcanzar el objetivo general?	Evalúa la correspondencia entre el producto y el objetivo específico.	S	Los productos que se definieron para el proyecto: Documentos técnicos, metodológicos y normativos; Servicio de Educación Informal y sedes mantenidas; aportan al cumplimiento de objetivos
	¿Las actividades planteadas en el proyecto describen un proceso de generación de valor para la obtención de los productos?	Evalúa si las actividades son las mínimas y necesarias para la generación de cada producto.	S	Son actividades progresivas que fortalecen cada producto, desde el Estudio Técnico para el rediseño hasta la medición de Impacto de las Capacitaciones Técnicas Especializadas
Regionalización	¿Considera que el Proyecto esta bien clasificado como NO regionalizable?	La regionalización se refiere a la ubicación geográfica del impacto que tiene la inversión que se va a realizar con el proyecto; puede ser diferente a la localización del mismo.	S	Proyecto de alcance nacional, no es necesario realizar regionalización, está bien clasificado
Seguimiento a proyectos de inversión	¿El proyecto cuenta con indicadores de gestión, apropiados para medir el avance anual del proyecto?	Debe existir coherencia con los indicadores de gestión y el avance anual del proyecto.	S	Se tienen definidas asesorías, consultorías, programas de capacitación, talleres y obras contratadas; son coherentes para la medición de avance de este proyecto
	¿El proyecto cuenta con un cronograma de actividades claramente definido para todo su horizonte?	Todo proyecto debe contar con un cronograma, pero por las características del proyecto, si se considera necesario un cronograma detallado, verifique si viene anexo.	S	En Suifp se evidencia el cronograma

FICHA EBI
SISTEMA UNIFICADO DE INVERSIONES Y FINANZAS PUBLICAS - SUIFP



El futuro es de todos

DNP
Departamento
Nacional de Planeación

Código Bpin: 2019011000156

Nombre del Proyecto: FORTALECIMIENTO FORTALECIMIENTO DE LA GESTIÓN INSTITUCIONAL DEL IPSE BOGOTÁ

Seguimiento a proyectos de inversión	¿El registro del seguimiento de la ejecución del proyecto se encuentra actualizado en el SPI durante la última fecha de corte?	El proyecto debe registrar el avance de su ejecución física, financiera, cronológica y de gestión mensualmente. Por lo tanto, se debe ingresar al Sistema para verificar si el seguimiento del proyecto se encuentra registro dentro de la última fecha de corte y si la información reportada es coherente. Para proyectos nuevos no aplica.	S	Es un proyecto nuevo, en mayo generó avance de gestión en SPI
	¿Los indicadores de producto se encuentran bien diseñados para medir el avance de las metas ?	Debe existir coherencia entre el producto y su forma de medición.	S	Los indicadores son: cantidad de documentos (técnicos, metodológicos y normativos), cantidad de personas y sedes intervenidas tienen una fuerte coherencia con el producto
	¿Los recursos del proyecto son coherentes con la ejecución y el avance físico registrado en el Sistema de Seguimiento de los Proyecto de Inversión (SPI)?	El proyecto se está actualizando de manera coherente, teniendo en cuenta los resultados de la ejecución . Cuando implique programación presupuestal revisar la coherencia de su ejecución en vigencias anteriores y la propuesta de programación.	S	Los recursos son afines a las actividades registradas en el proyecto, en el reporte a mayo 2020, se indica celebración de contrato C 44-2020 Prevención en la entrega de infraestructura energética.

CAMBIOS REALIZADOS

Grupo	Valor Actual	Valor Anterior